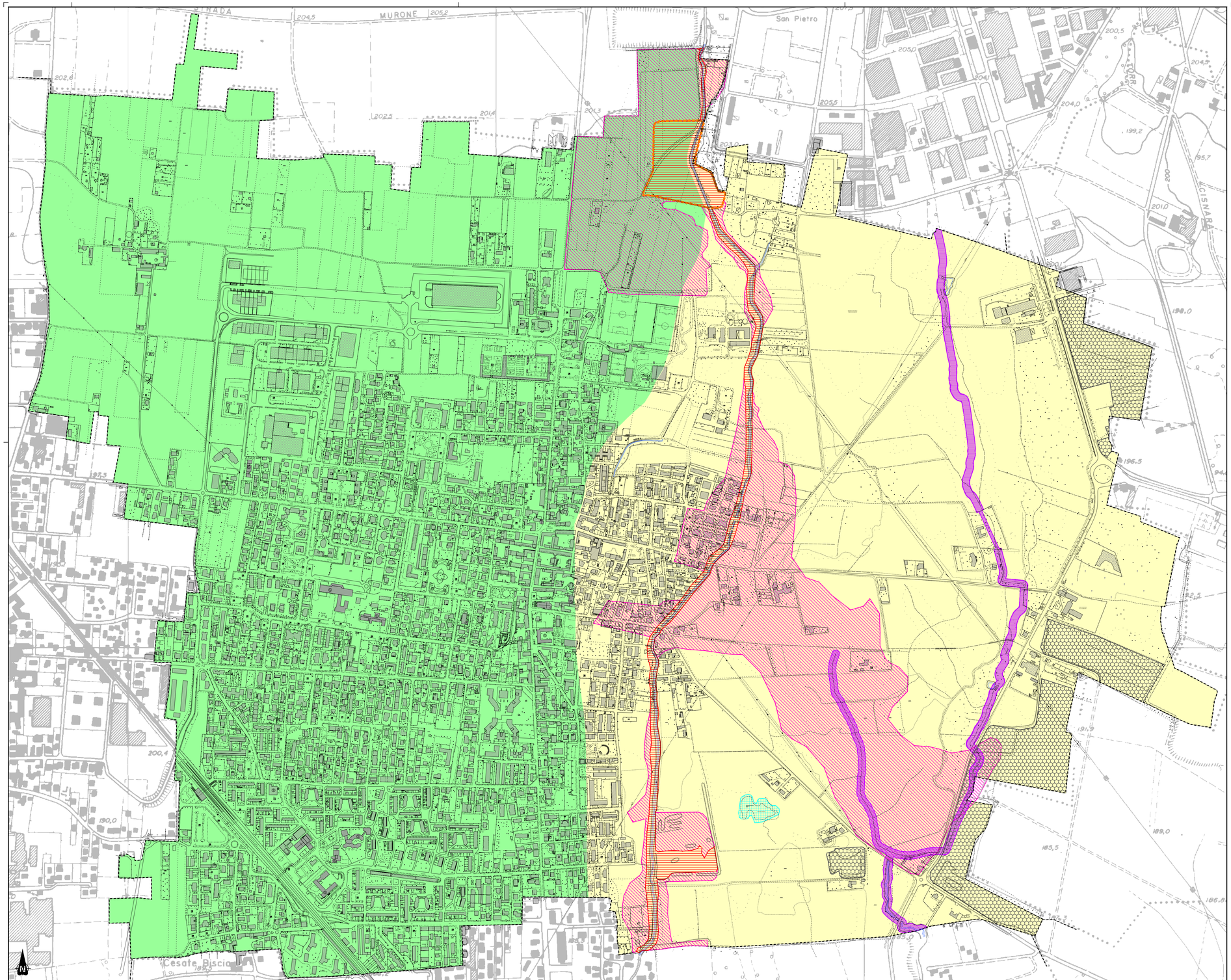

LEGENDA

Aree vulnerabili dal punto di vista idrogelogico

- Area caratterizzata da un grado di vulnerabilità intrinseca dell'acquifero medio
- Area potenzialmente interessata dalla presenza di falde sospese a bassa soggiacenza, con problematiche di drenaggio

Aree vulnerabili dal punto di vista idraulico

- Area di pertinenza fluviale
- Area allagabile ambito RP - scenario di pericolosità/probabilità evento frequente P3/H (Direttiva Alluvioni 2007/60/CE - Revisione 2022)
- Area allagabile ambito RP - scenario di pericolosità/probabilità evento raro P1/L (Direttiva Alluvioni 2007/60/CE - Revisione 2022)
- Vasca volano del T. Guisa
- Specchio d'acqua

Aree vulnerabili dal punto di vista geotecnico

- Area con presenza di scavi e riporti

- Confine comunale

REDATTORE

Studio Frati
geologia applicata
Via Faverio 2
22079 Villa Guardia CO
Tel. 031-5007224
mail studio@geofrati.it

VISTO REDATTORE

COMMITTENTE

AMMINISTRAZIONE COMUNALE
DI CESATE
(Provincia di Milano)

VISTO COMMITTENTE

DATA EMISSIONE	TAVOLA	SCALA
Gennaio 2009	5	1: 5.000

PROGETTO

ANALISI DELLA COMPONENTE GEOLOGICA, IDROGEOLOGICA E SISMICA DEL PIANO DI GOVERNO DEL TERRITORIO

OGGETTO

Carta di sintesi

REV.N.	DATA	NOTE REVISIONE
	Gennaio 2017	Aggiornamento Studio Geologico per Variante al PGT
	Maggio 2023	Aggiornamento Studio Geologico per Variante al PGT
	-	-