



# Centri estivi 2015

Ci vuole un fiore...



TRE EFFE Cooperativa Sociale Onlus



# Proposta per le scuole primarie

---



Vogliamo raccontarvi la storia di Pino, un buffo signore che molti anni fa decise di intraprendere uno strano, anzi... stranissimo viaggio! Era un 8 giugno quando, raccolti i fiori del suo giardino (di cui era gelosissimo) e presi i pochi vestiti ancora raggomitolati nell'armadio, decise di percorrere l'intero Parco delle Groane.



Cosa successe poi??



Il suo non era solo un viaggio di piacere. Pino aveva in realtà un obiettivo ben preciso: imparare più cose possibili, facendosi aiutare dagli abitanti dei vari paesi che avrebbe incontrato sul suo cammino. Certo, si era detto più volte nella solitudine del suo giardino, i suoi fiori speciali sarebbero stati il dono con i quali ringraziare gli abitanti per gli insegnamenti di volta in volta da loro ricevuti. La decisione era dunque presa. Avrebbe incontrato i negozianti del luogo, i vecchi e saggi abitanti, i grandi nomi del paese. A tutti loro avrebbe donato un fiore e da tutti loro avrebbe imparato qualcosa... come si fa il pane? Come si suona uno strumento? Quali forme ha l'arte? Come si crea un orto?

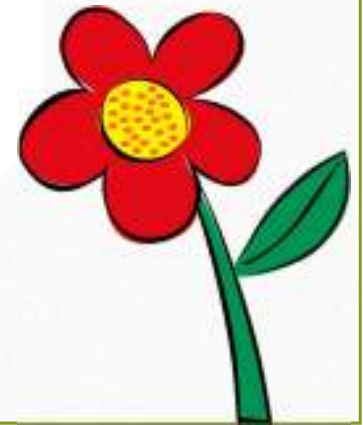

Pino scelse proprio Cesate come sua prima tappa. Ne aveva sentito parlare qualche anno prima del concepimento del suo progetto ed era tanta la curiosità di conoscere quel bellissimo paese. Sentiva poi che i cittadini avevano bisogno di lui.

Il parco era molto grande ma, grazie alla sua ormai consumata cartina, era sicuro avrebbe trovato la giusta direzione.

La scelta fu dunque piuttosto facile. I suoi fiori, o meglio, i suoi «fiori speciali», sarebbero serviti a dare nuova speranza agli abitanti del luogo. Sì perché i fiori di Pino avevano un grande potere... uno di quelli che...





Che cosa vi aspettavate?? Che avremmo rivelato il segreto di Pino a chiunque?? No no cari genitori...

**La scoperta è riservata agli iscritti!**



COME SIAMO ORGANIZZATI?

Orari	Lunedì	Martedì	Mercoledì	Giovedì	Venerdì
7.30-9,30	Accoglienza e gioco libero	Accoglienza e gioco libero	Accoglienza e gioco libero	Accoglienza e gioco libero	Accoglienza e gioco libero
9.30-12.00	 <b>PRESENTAZIONE TEMA DELLA SETTIMANA/giochi di canoscenza</b>	 <b>Laboratori tematici</b>		<b>Laboratori tematici</b> 	
12.00-14.00	Pranzo e momento relax	Pranzo e momento relax	GITA!!!!!!!!!!!!	Pranzo e momento relax	PISCINA TUTTO IL GIORNO!!!!!!!!!!!!
14.00-16.00	<b><u>Giochi strutturati - Uscita sul territorio</u></b>	Giochi strutturati e attività ludiche ed espressive		<b>GIOCHI D'ACQUA!!!!</b>	
16.00-16.30	Merenda	Merenda		Merenda	
16.30-18.00	Preparazione all'uscita	Preparazione all'uscita	Preparazione all'uscita	Preparazione all'uscita	Preparazione all'uscita



# I laboratori

**LABORATORI CREATIVI E MULTIMEDIALI – INVENZIONI**

**LABORATORI LUDICO-ESPRESSIVI**

**LABORATORI MUSICALI**

**LABORATORI SPORTIVI**

**LABORATORI LUDICI – GIOCHI DI RUOLO**

**VISIONE VIDEO - LABORATORI TEATRALI - VIDEOMAKER**



# Cosa portare al CRD



- Cappellino per il sole
- Una bottiglietta d'acqua
- Spray zanzare
- Cambio completo – solo per i giochi d'acqua
- Uno spuntino del mattino (al pomeriggio ci pensiamo noi)
- **PRANZO SEMPRE FORNITO DALLA MENSA**



# Cosa non portare...

- **Cellulari** – delle comunicazioni ce ne occupiamo noi!
- **Dispositivi elettronici di qualsiasi genere (lettori mp3, tablet ecc.)** – la fiera dell'elettronica per il momento non ha bisogno di noi!
- **Oggetti di valore** – non compriamo oro e l'unica cosa che vendiamo è un po' di divertimento
- **Giochi** che superino dimensioni e giocabilità accettabili – Es. la macchinina è consentita (se nei momenti di gioco libero non è causa di malcontenti) il Super mega robot alieno alto 1 metro e 80 No!
- **Musi lunghi....☺** - la tristezza non può entrare al Centro estivo! Sono consentiti solo brevi sprazzi di positiva malinconia causati dal «ti voglio bene» che direte ai vostri figli prima di lasciarli al CRE.

# PISCINA AQUASPORT - Limbiate

Via Tolstoj

**Piscina**

---

**Il venerdì\* dalle 9.30 alle 16.00**

Il ritrovo sarà presso il centro estivo negli orari previsti dalla programmazione



# Cosa portare



- **Zaino capiente**
- Braccioli per chi non sa nuotare già gonfiati (o per chi non è sicuro di saper nuotare)
- Crema solare (già spalmata!!!)
- Cuffia
- Cappellino per il sole
- Ciabatte
- Telo mare o accappatoio
- Costume (già indossato)
- Cambio (e mi raccomando tutto il cambio, comprese le mutande)
- Indumenti siglati con il nome del bambino
- Merenda light (cinghiale e cervo non sono più alimenti di stagione)





Le gite

# Cosa portare IN GITA



- Zaino capiente
- Spray antizanzare
- Crema solare
- Cappellino per il sole
- Bottiglietta d'acqua
- Merenda light per la mattina
- Il pranzo sarà fornito dalla mensa



# Attività sul territorio

---

Per i bambini della primaria saranno previste ulteriori uscite sul territorio per attività inerenti alla tematica proposta. Tali uscite saranno segnalate per tempo nel programma settimanale e avranno come principale obiettivo lo sviluppo del senso di appartenenza e la godibilità di quanto offerto dal proprio paese.



# E' TEMPO DI GIOCARE!

Anche i giochi saranno legati fortemente al tema proposto.  
Ogni gruppo concorrerà all'acquisizione di punti nell'ottica di una sana competizione.

Il gioco libero si configura infine come importante momento di socializzazione dove i bambini potranno sperimentare in autonomia le modalità dello «stare insieme».



# Orari e info

---

- Il centro estivo per le primarie si trova presso la scuola Luinetti di via Bellini
- Ingresso al Centro estivo dalle 7,30 alle 9,30
- Uscita dalle 16,30 alle 18,00
- Eventuali uscite anticipate vanno comunicate alla mattina

# Contatti

---

COORDINATRICE  
GRETA CARAPEZZI

TEL. 02/99067307

Cell. 3489239507

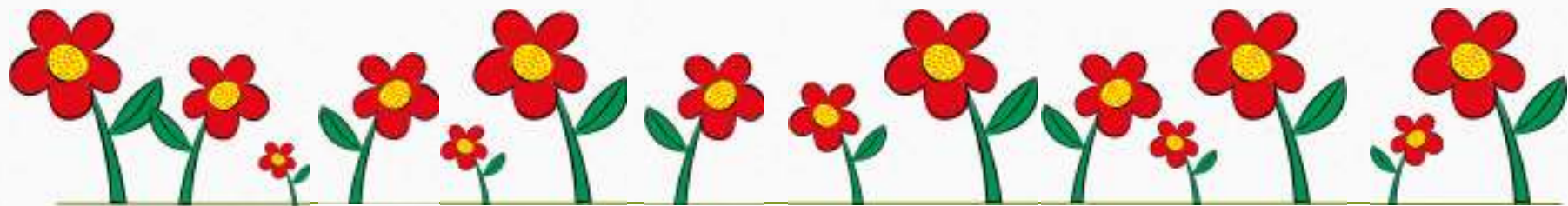

Ora se avete domande siamo a disposizione!  
se invece siete «sazi» arrivederci al CRE