

**CONSUMO DI SUOLO
AL 02/12/2014**

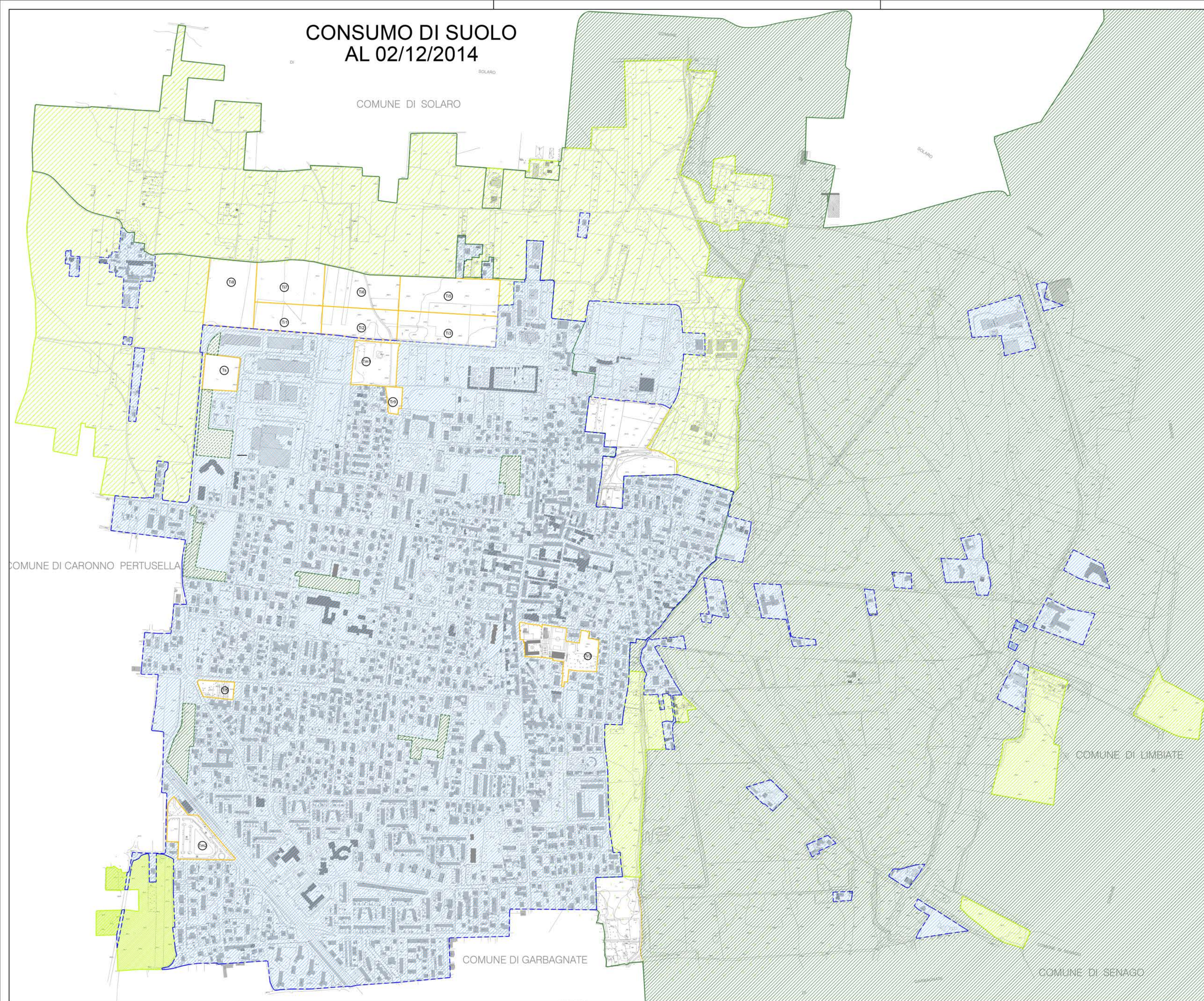

**RIDUZIONE CONSUMO DI SUOLO
PREVISTA**

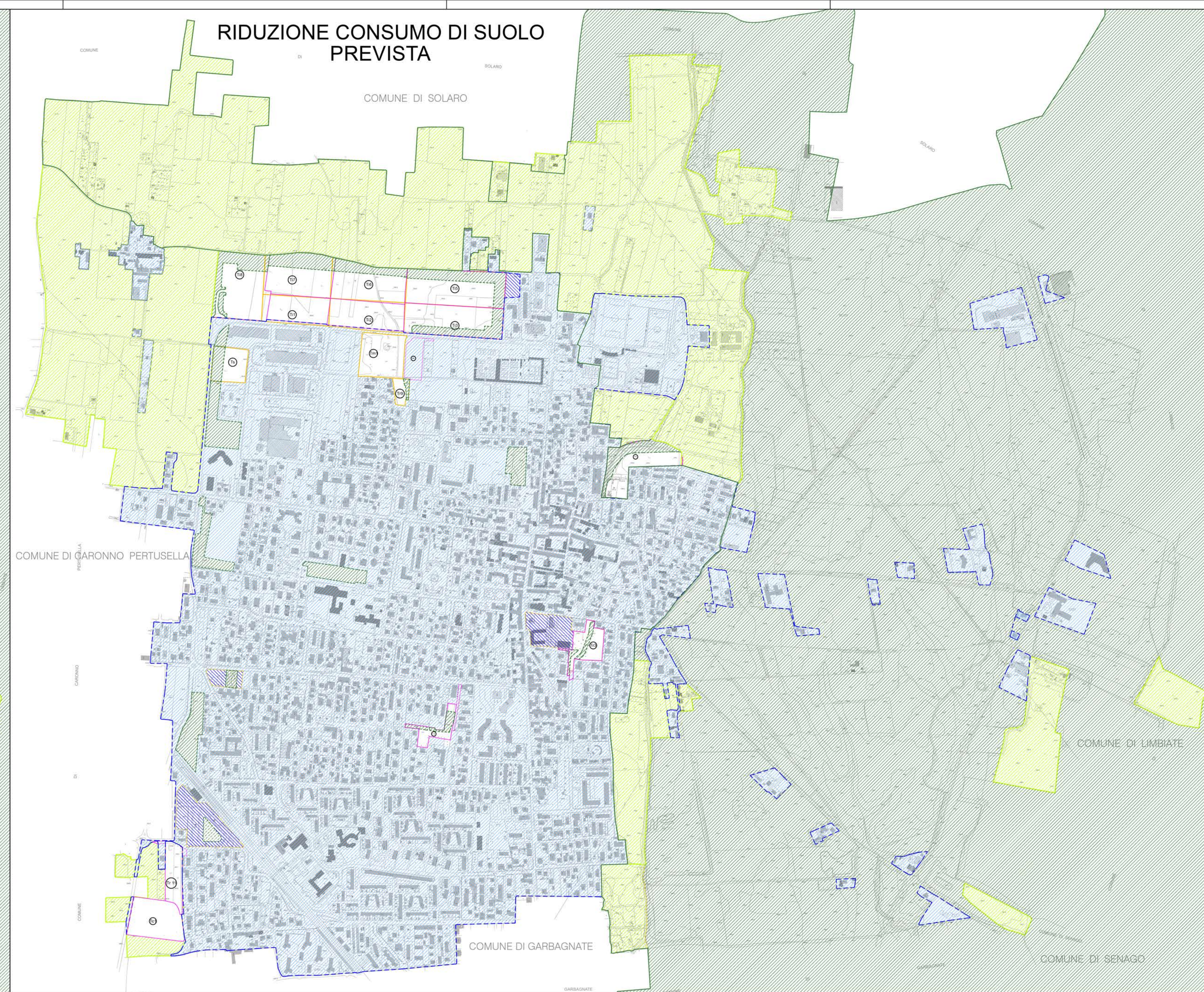

PGT 2010		PGT 2010		PGT 2010		PGT 2023	
AT	ST	Ambiti attuati al 2/12/2014		Perimetro ST 2010 [mq]	Nuovo perimetro ST 2023 [mq]	di cui oggetto di consumo di suolo [mq]	aree a verde per - riduzione/eliminazione - cessioni per parchi [mq]
Tr1	3.689,00 mq	Tr1	3.689,00 mq				
Tr2	11.281,00 mq	Tr2	11.281,00 mq				
Tr3	19.079,00 mq	Tr3	19.079,00 mq				
Tr4	2.432,00 mq	Tr4	2.432,00 mq				
Tr5	4.195,00 mq	Tr5	4.195,00 mq				
Tr7	21.384,00 mq	Tr7	21.384,00 mq				
Tr8	7.126,00 mq	Tr8	7.126,00 mq				
Tr9	2.785,00 mq	Tr9	2.785,00 mq				
Ti1	13.823,00 mq	Ti1	13.823,00 mq				
Ti2	16.465,00 mq	Ti2	16.465,00 mq				
Ti3	22.422,00 mq	Ti3	22.422,00 mq				
Ti4	12.021,00 mq	Ti4	12.021,00 mq				
Ti5	26.061,00 mq	Ti5	26.061,00 mq				
Ti6	20.322,00 mq	Ti6	20.322,00 mq				
Ti7	21.376,00 mq	Ti7	21.376,00 mq				
Ti8	24.096,00 mq	Ti8	24.096,00 mq				
Tm1	14.329,00 mq	Tm1	14.329,00 mq				
Tm2	16.646,00 mq	Tm2	16.646,00 mq				
Ts	8.923,00 mq	Ts	8.923,00 mq				
Totale ST	268.455,00 mq	Totale ST	268.455,00 mq				
Attuali alla data del 02/12/2014		Attuali alla data del 02/12/2014					
Superficie libera residua in AT al 2014		Superficie libera residua in AT al 2014					
Riduzione 20 %		Riduzione 20 %					
Massima ST disponibile oggi		Massima ST disponibile oggi					

Aree riportate ad agricolo/verde	
Ap1-Tr6	9.173,08 mq
Ap2	19.074,70 mq
BE(+)	28.247,78 mq

Aree sottratte ad agricolo/verde	
Parte urbanizzabile del Tr10	3.175,00 mq
Parte urbanizzabile del Tr11	8.060,00 mq
Parte urbanizzabile del Tc1	14.845,00 mq
BE (-)	26.080,00 mq
BE(+)-BE(-)	2.167,78 mq

Nota		PGT 2010		PGT 2023	
Nota	sigla	Perimetro ST 2010 [mq]	Nuovo perimetro ST 2023 [mq]	di cui oggetto di consumo di suolo [mq]	aree a verde per - riduzione/eliminazione - cessioni per parchi [mq]
rivisto - parte	Tr3		8.380,00	6.465,00	1.915,00
rivisto - ex Tr3 ora	TUC	19.079,00	10.699,00	10.699,00	0,00
eliminato - ex Tr5 ora	TUC	4.195,00	4.195,00	2.813,00	1.382,00
in corso di realizzazione	Tr9	2.785,00	2.785,00	2.211,50	573,50
rivisto - parte	Ti1		11.745,00	11.745,00	0,00
rivisto - strada	S		900	900	0,00
rivisto - parte	Ti2		15.232,00	15.232,00	0,00
rivisto - strada	S		870	870	0,00
attuato dopo il 2/12/2014	Ti3	144.565,00	22.496,00	15.044,00	7.452,00
attuato dopo il 2/12/2015	Ti5		26.205,00	16.532,00	9.673,00
rivisto	Ti6		20.145,00	15.225,00	4.920,00
rivisto	Ti7		20.636,00	13.636,00	7.000,00
in corso di realizzazione	Ti8		26.336,00	18.021,00	8.315,00
in corso di realizzazione	Tm1	14.329,00	14.329,00	14.329,00	0,00
eliminato - ex Tm2 ora	TUC	16.646,00	16.646,00	14.546,00	2.100,00
in corso di realizzazione	Ts	8.923,00	8.923,00	6.045,00	2.878,00
		210.522,00	210.522,00	164.313,50	46.208,50

LEGENDA

- Perimetro ambiti previsti dal PGT 2010
- Perimetro ambiti nuovi/revisti
- Perimetro ambiti eliminati
- Perimetro ambiti su superfici già urbanizzate
- Perimetro superficie urbanizzata
- Superficie urbanizzata
- Perimetro Parco delle Groane
- Superficie Parco delle Groane
- Perimetro aree agricole
- Superficie aree agricole
- Perimetro parchi urbani
- Superficie dei parchi urbani
- Superficie urbanizzata derivante da eliminazione ambiti

Città metropolitana di Milano
Comune di Cesate

P.G.T.
Piano di Governo del Territorio
Variante generale ai sensi della L.R. 12/05 e s.m.l.

PDR - Piano delle Regole
Carta del consumo di suolo
Febbraio 2024

PDR 04

Il Sindaco
Roberto Vumbaca.....

L'Assessore all'Urbanistica
Gianantonio Borroni.....

Il Segretario generale
Dott. Andrea Fiorella.....

Il RUP
Geom. Roberto Sinelli.....

Adottato con Delibera del C.C. n. 29 del 29.09.2023
Pubblicato sul BURL n. 41 del 11.10.2023
Approvato con Delibera del C.C. n. del
Pubblicato sul BURL n. del

Gruppo di lavoro
Arch. Paolo Favale
Arch. Alessandro Oliveri
Arch. Alessio Pennè